

PROSPETTO OVEST

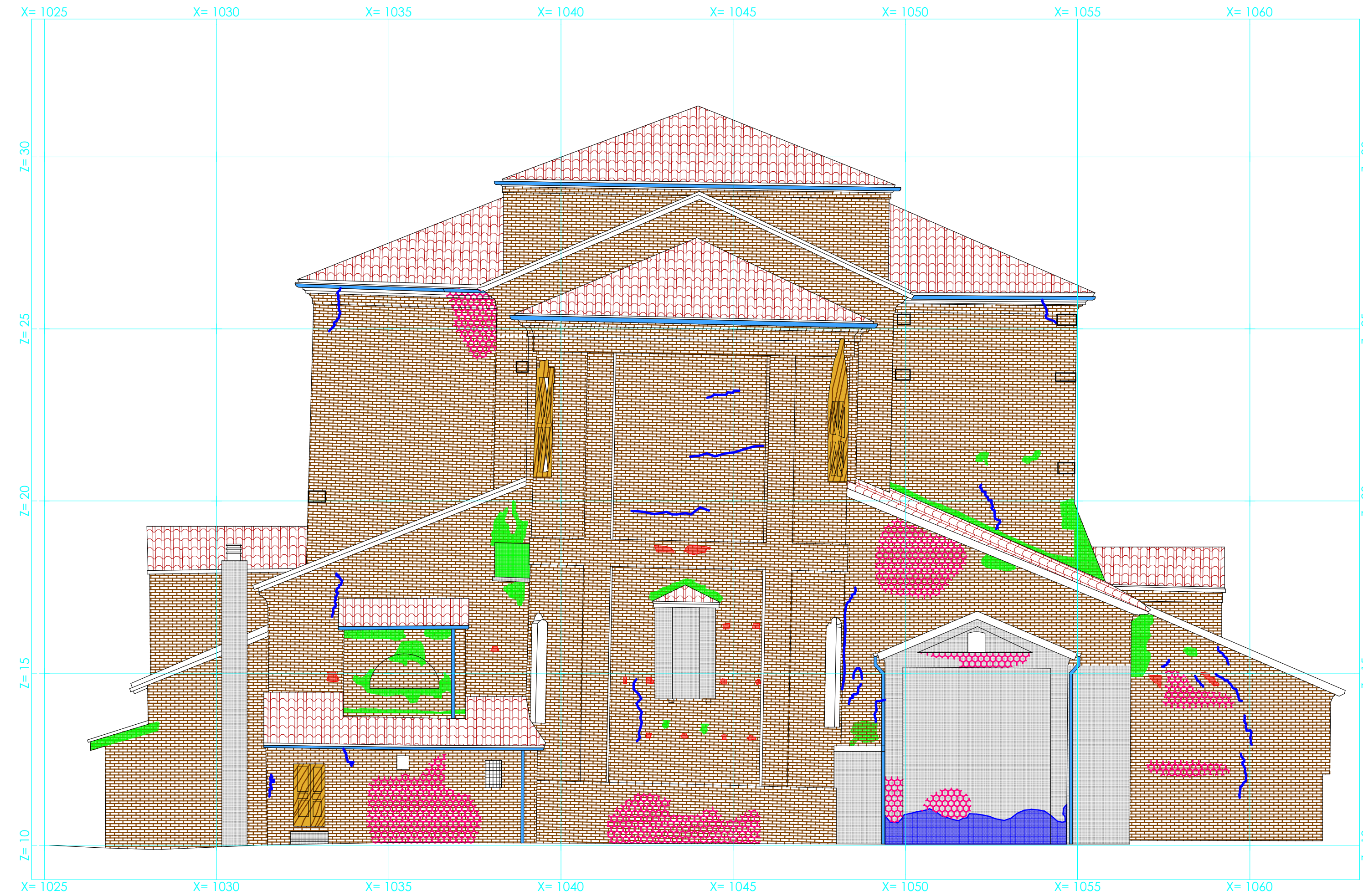

PROSPETTO EST

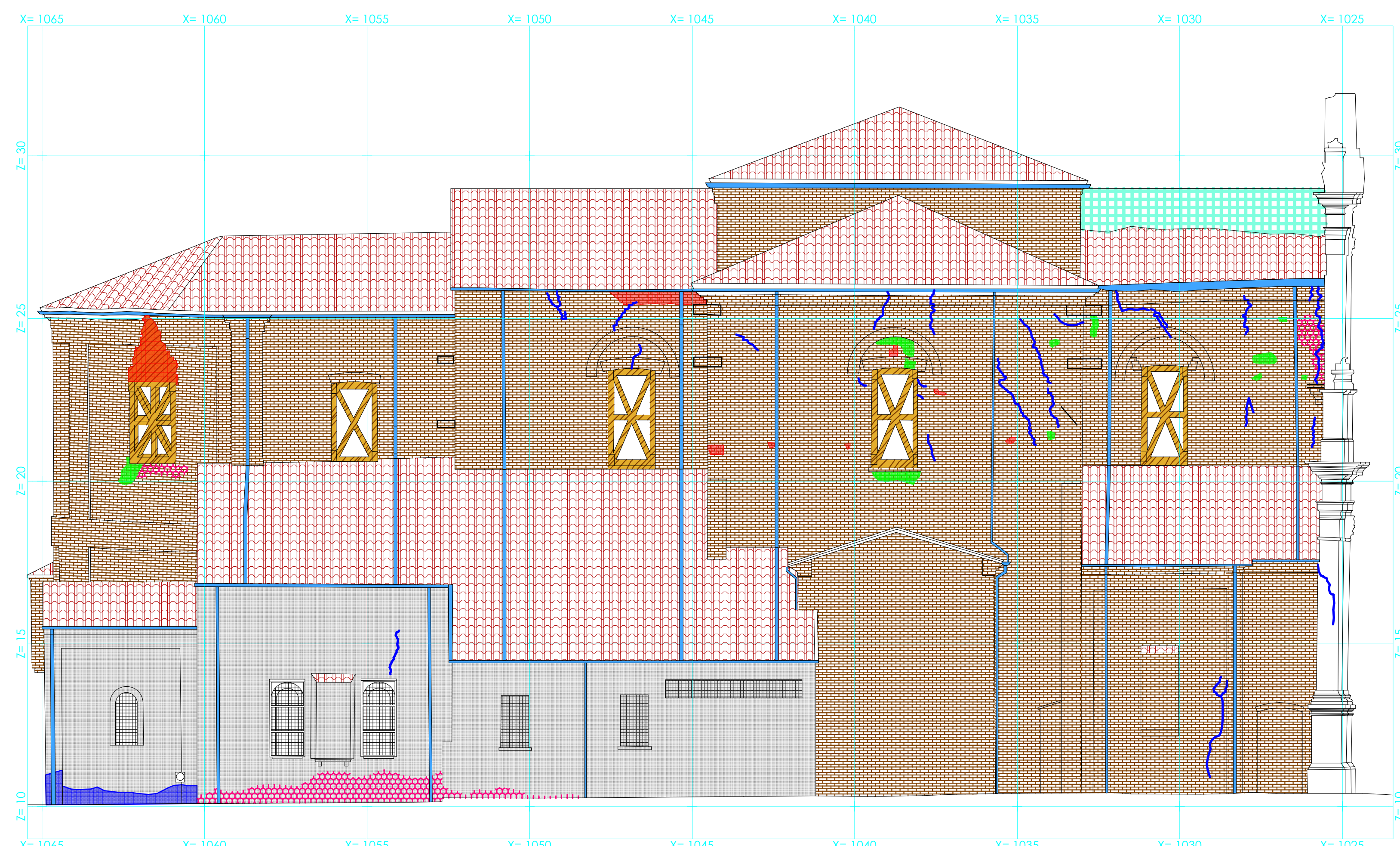

PROSPETTO NORD

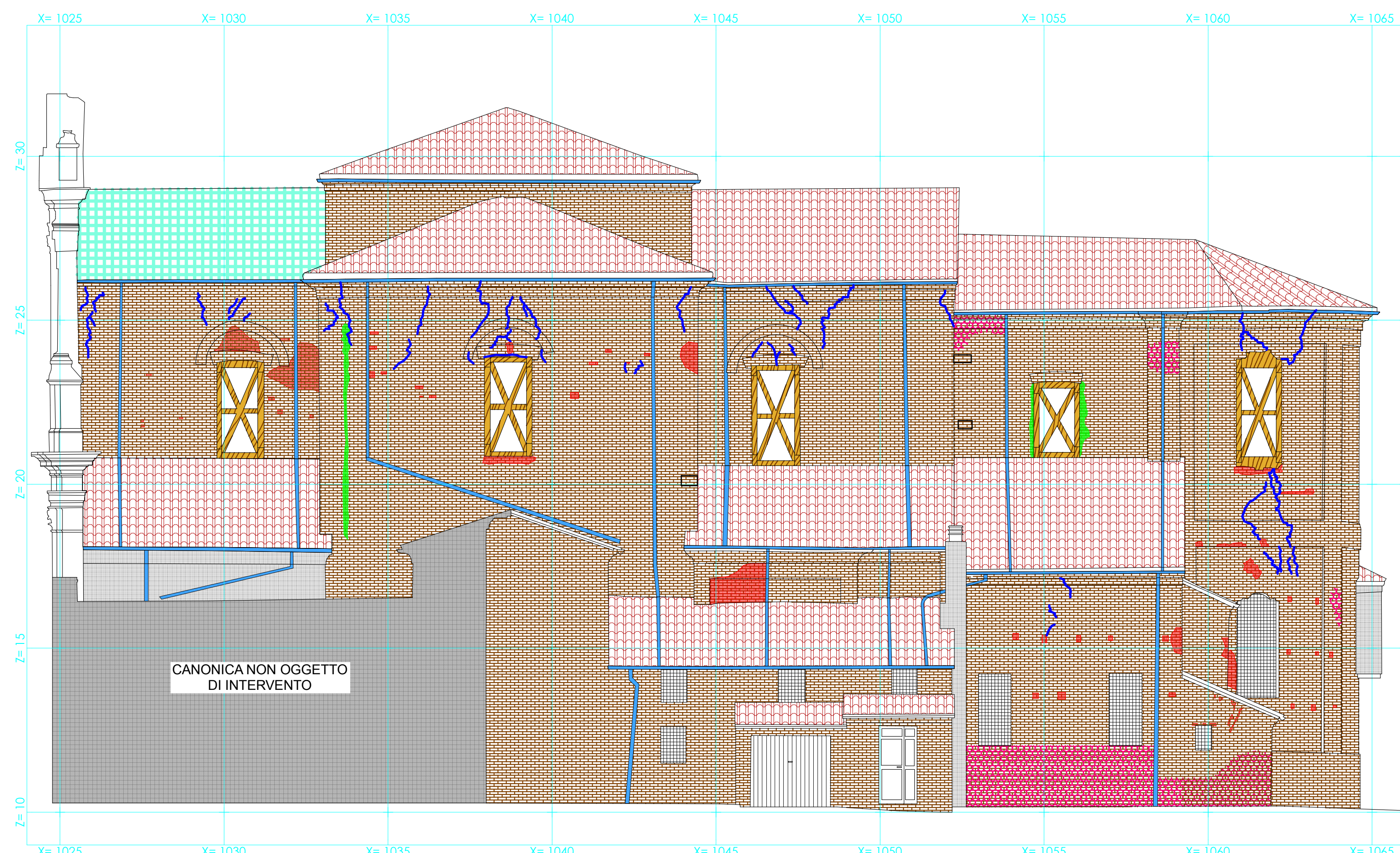

PROSPETTO SUD

LEGENDA RILIEVO MATERICO

- MURATURA IN MATTONI DI LATERIZIO A VISTA
- MANTO DI COPERTURA IN COPPI DI LATERIZIO
- MURATURA INTONACATA
- PIASTRE TIRANTI
- CANALI DI GRONDA E PLUVIALI

LEGENDA QUADRO FESSURATIVO

- DISTACCO RINTONACO
- LACUNE O MANCANZE DELLA TRAM MURARIA
- TRAM MURARIA SCONNESSA O AMMALORATA
- RAPPEZZI INCONGRUI
- STRUTTURE LIGNEE TEMPORANEE DI SOSTEGNO
- FESSURAZIONI
- SEZIONI
- PIANTA E PROSPETTI
- CROLLO STRUTTURA DI COPERTO

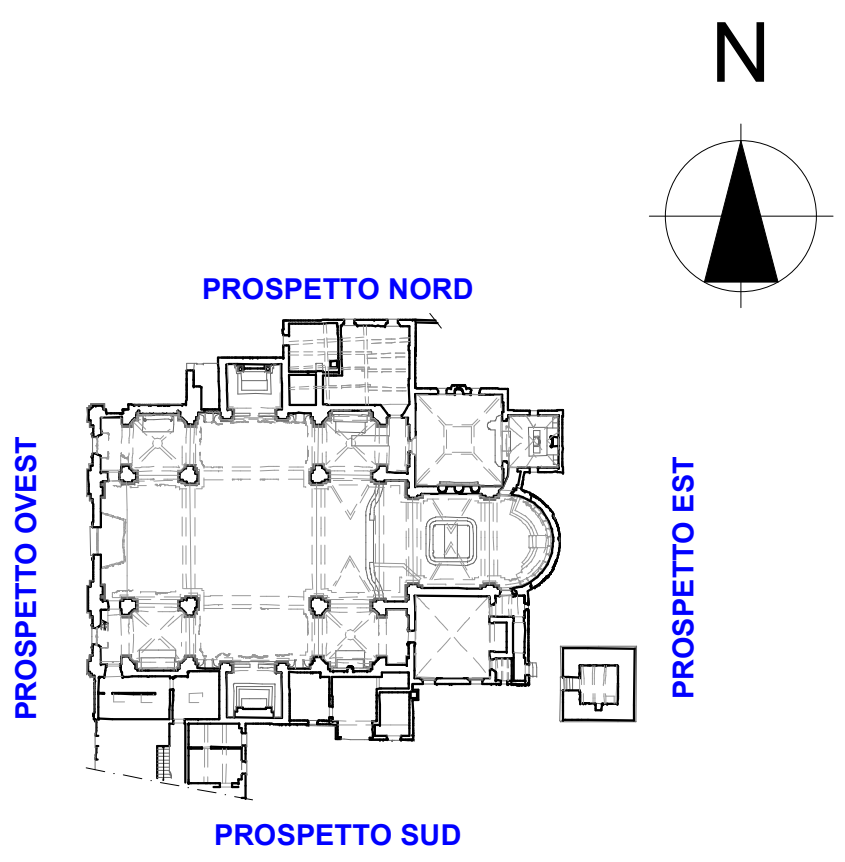

		REGIONE LOMBARDIA Provincia di Mantova COMUNE DI QUISTELLO	
DIOCESI DI MANTOVA UFFICIO BENI CULTURALI ECCLESIASTICI 10131318111 F. 037624742 beniculturali@diocesimantova.it S.E.E. n.r.f.		RESPONSABILE DEL PROCEDIMENTO Arch. Alessandro Campari	
VARIANTE DI RIASSETTO Post Aut. n° 20760 del 23.12.2015 Proprietà "PARROCCHIA DI SAN BARTOLOMEO APOSTOLO" DI QUISTELLO PARROCO - LEGALE RAPPRESENTANTE DON ROBERTO BUZZOLA Via C. Battisti, 22 - 46026 Quistello (MN) - Tel 0376 618141		Tavola SF3	
Oggetto PROGETTO DI CONSOLIDAMENTO STRUTTURALE E RESTAURO DELLA CHIESA PARROCCHIALE IN CONSEGUENZA AGLI EVENTI SISMICI DI MAGGIO 2012		Scala 1:100	
Titolo STATO ATTUALE - Prospetti		Timbro e Firma	
PROGETTO ARCHITETTONICO Arch. Giorgio Gabrieli Via As. Madonna n° 1 46026 Quistello (MN) TEL. 0376 800192 E-Mail: studio@architetto.gabrieli.com		Studio di Architettura e Urbanistica architetto Giorgio Gabrieli	
PROGETTO STRUTTURALE IDEA Studio Associato Strada Giorgini n° 105 41123 Parma (PR) Tel. 0521 969712 E-Mail: info@idea-studioassociato.it		 Ing. Giovanni Guatieri	
PROGETTO IMPIANTI ELT Associati Via Mantovana n° 4 46100 Mantova (MN) Tel. e fax 0376 397220 E-Mail: info@eltassociati.it		 progettazione servizi ingegneria	
Emissione: Progetto Revisione Esecutivo		Data Settembre 2015 Maggio 2016 Febbraio 2017	